

婦人会報

令和六年
立教187年 4 月 2024年

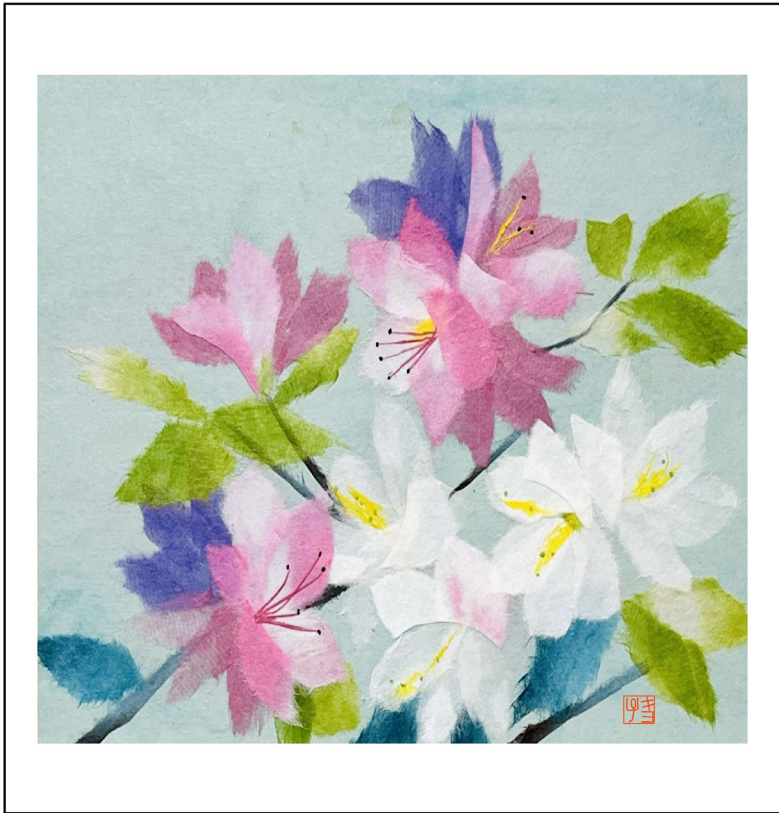

天理教婦人会旭日支部

通巻538号



旭日大教会創立130周年 決起大会開催

去る3月31日(日)、創立130周年記念祭決起大会が本部第二食堂で開催されました。
参加者総数 870名



盛大に開催なされた事と、皆さんそれぞれの立場で勇んで一手一つになった雰囲気嬉しく思いました。自分自身、130周年に向けて教会長という立場の上から、より多くの信者さんに参加していただけるよう励もうと勇んだ気持ちになりました！

参加者の声と ともに



何とか勤めさせて頂きホッとしました。大勢で勤められて良かったです。

たくさんの人の中で、緊張された少年会員さんも大勢おられたことと思います。けれどもみな、一生懸命な眼差しで、真剣に鳴物に取り組んでいて、とてもすてきな合奏でした。音もきれいに揃っていて本当に一手一つに心が揃ったおつとめでした。そばで聴かせていただいて、改めて来年の130周年祭にむけて、親神様、教祖にお喜びいただけるようにと気持ちをしっかり持つ機会になりました。ありがとうございました。



とても良い機会を頂きありがとうございました。以前は参加できませんでしたが、今回参加させて頂き嬉しかったです。しっかり教会に勤めさせて頂きます。





心地よいお天気に恵まれ盛大に、決起大会が開催され、親神様にお喜び頂けた事と思います。笑顔溢れる受け入れ係のお姿に、感動！です。

初めての会場誘導で分からないことだらけで戸惑いましたが、マイクロバスの乗降場所を固定したのが、スムーズに誘導出来た1番の要因だったと思います。



青年会のフレッシュな人達と力を合わせて準備と片付け、大変楽しかったです。受付では、20年振りに会えた方々もあり笑顔での再会に、本当に幸せな気持ちになりました。ありがとうございました。



十年前より自分が年老いて、参加するのもやっとでしたが、何とか勤めさせてもらって嬉しかったです。年祭にも、体調調整して是非参拝させて頂けるように努めます。





親子会場



親子会場ひのきしんをさせて頂きました。用意した折り紙や絵本、新聞紙、紙コップ等で楽しく遊ぶことができました。お昼寝コーナー、オムツ交換コーナー、授乳コーナーの利用もあり対応させて頂きました。大声で叫んだり走り回ったり暴れるような事もなく無事に過ごすことができ良かったです。



大勢の方の力で片付けもできました。



遠方からバスで参加



前日には 食堂2階にて「帰参者の夕べ」が開催されました。

天理教婦人会第106回総会

式典

立教187年4月19日（金）

午前9時30分

【受付開始】午前8時30分

本部中庭、南・東礼拝場前、西境内地

記念行事

支部の集い

〈旭日支部の動き〉

- 8:00 大教会出発
- 8:30 インフォメーションセンター（旧総合案内所）前合流
- 9:00 着席・感想カード配布
- 9:30 式典
- 11:15 おつとめ（西礼拝場）
- 12:00 昼食・支部のつどい（大教会）
- 13:00 終了予定

※境内地に入る前に各自で水分補給して下さい。



別席強調月間



『別席』とは

全人類の故郷おちばで聴かせて頂く親神様のお話です。

このお話では、人間が創られた目的、人間としての本当の生き方を詳しく聴かせて下さいます。

頭で理解するだけではなく、日々の心のつかい方・身の行い方の基準となるように、その思召をよくかみしめ、しっかりと心に治めることが大切です。そうすることによって、一人ひとりの運命を切り替えて頂けるのです。

（「教えをもとに」より）

4月1日（月）～4月30日（火）

にぎやかに

総会月の 別席場

老いも若きも別席者のご守護を
頂きましょう

こかん様に続く会ご案内

- 日時 5月3日(金・祝) 13時～16時半
- 場所 旭日大教会 本部
- 内容
支部長様お話
自己紹介タイム
学びの時間
テーマ 「逸話篇を学び実践しよう」
本部参拝
スイーツパーティー
解散後、夕食のお弁当を配布します。
- 持ち物 ハッピー

申込〆切・・・4月24日(水)女子青年係までお申し込み下さい。
皆様方には、女子青年へのお声がけをよろしくお願い致します。

毎月24日の月次祭々典後に育成室にてコーヒーショップをさせていただいております。

ぜひお立ち寄りください！

また、ひのきしんをして下さる女子青年を大募集しています！

どうぞよろしくお願い致します。



立教187年

春の学生おぢばがえり

ASAHI student association

去る3月28日、本部中庭で開催されました『立教187年春の学生おぢばがえり』に旭日につながる27名の学生がおぢばに帰らせていただきました。午後は、大教会にて直属アワーを行い、大教会長様のお話を聞かせて頂きました。笑顔いっぱいに楽しんでいる学生の姿を見ることができました。



女鳴物練習

月次祭終了後、女鳴物の練習をさせていただきます。
ご希望されます方は、教会を通して練習月の22日までに
鳴物係へご連絡下さい。
※琴希望の方は琴爪をご持参下さい。

練習日・・・4・6・8・12の各月24日
午後1時から2時

場所・・・1号館 2階（都度案内します）



どなたでも、
ご参加いた
できます。

鳴物係
関 薫（高天）
奥村はる恵（吉日）

五月例会案内

日時 五月五日（日・祝）午前十時
 場所 旭日大教会
 内容 教祖祭
 お願い
 お願い
 お願い
 お願い

お話（おふでさき 第十三号より）
 鷺尾委員部 南本サツエ



女子青年例会案内

日時 4月20日（土）13時から15時
 場所 旭日大教会
 内容 ○『稿本天理教教祖伝逸話篇』についての学び
 ○お菓子作り



立教187年
 全教一斉
 ひのきしんデー

4月29日
 00

4月29日（月）

お近くの会場は「教区・支部情報ねっと」でご確認頂けます。

成人の旬 一手一つにひのきしん
 ~日々の実践につなげよう~

五月例会役割

扨者	森下由紀子	奥村はる恵
賛者	辻 花子	前田 理恵
指図方	木村 昌子	
地方	村井みちよ	
笛	辻 花子	
ちゃんぽん	美田 輝代	
拍子木	山村 千絵	
太鼓	奥田 裕美	
すり鉦	田中もとこ	
小鼓	村井 佳苗	
琴	南本のぞみ	
三味線	松田 朱里	
胡弓	庄司 恵理	
	木村 美穂	

四月月次祭炊事当番

教会	西 紀	磯 城	旭陽都
係員	伊藤 博美	杉本かおり	

四月月次祭託児ひのきしん当番

教会	天 満	
係員	美田 輝代	栗栖 恵美

◇午前九時十五分より祭典終了までです。

◇午前九時までにエプロン三角巾を持参の上お越し下さい。



心の理で救かる

この道というのは、たゞ言葉一つの理で分かる。
心の理で救かる。

(おさしづ 明治30年4月13日)



発行日 令和六年四月五日

発行者 岡本道子

発行所 天理市田井庄町一二八
天理教婦人会旭日支部